

ΠΑΡΑΤΗΡΗΣΕΙΣ

- ΟΙ ΘΕΣΕΙΣ ΤΩΝ ΕΝΕΧΥΤΙΚΩΝ ΜΑΛΑΚΩΝ ΣΤΙΣ ΦΕΡΟΥΣΕΣ ΗΛΕΘΟΜΕΣ ΚΑΙ ΣΤΑ ΛΟΙΠΑ ΦΕΡΟΝΤΑ ΣΤΟΙΧΕΙΑ ΚΑΘΟΡΙΣΘΗΚΕ Η ΕΠΙΦΑΝΕΙΑ ΠΟΥ ΠΡΟΚΥΜΕ ΕΠΙΕΤΑ ΑΠΟ ΤΗΝ ΚΑΘΑΡΙΣΗ ΤΩΝ ΕΠΙΧΡΙΣΜΑΤΩΝ ΤΟΥΣ ΕΝΔΕΙΚΤΙΚΟΥ ΠΛΑΘΟΥΣ 5 ΕΚΤ.
- ΓΙΑ ΤΟΝ ΚΑΘΟΡΙΣΜΟ ΤΗΣ ΤΕΛΙΚΗΣ ΣΤΑΘΜΗΣ ΤΩΝ ΟΡΟΦΩΝ ΕΛΗΦΘΕ ΣΕ ΑΦΕΤΗΡΙΑ Η ΥΨΗΤΑΜΕΝΗ ΣΤΑΘΜΗ ΔΑΠΕΔΟΥ ΤΟΥΣ ΜΠΡΟΣΤΑ ΑΠΟ ΤΟΝ ΥΠΑΡΧΟΝΤΑ ΑΝΕΛΚΥΣΤΗΡΑ.
- ΟΙ ΠΛΑΘΟΣ ΤΩΝ ΥΨΗΤΑΜΕΝΩΝ ΔΑΠΕΔΩΝ ΣΕ ΟΛΟ ΤΟ ΚΤΙΡΙΟ ΕΛΗΦΘΕ ΕΚΕΙΝΟ ΤΩΝ 7 ΕΚΤ ΚΙ ΟΙ ΕΚ ΤΟΥΤΟΥ Ο ΤΡΟΠΟΣ ΤΟΠΟΘΕΤΗΣΗΣ ΤΩΝ ΝΕΩΝ ΠΡΟΤΕΙΝΟΜΕΝΩΝ ΘΑ ΚΑΘΟΡΙΣΤΑΙ ΤΕΛΙΚΑ ΕΠΙΤΟΠΟΥ ΜΕΤΑ ΤΗΝ ΑΠΟΦΑΣΗ ΤΩΝ ΥΨΗΤΑΜΕΝΩΝ.
- ΓΙΑ ΟΛΕΣ ΤΙΣ ΕΡΓΑΣΙΕΣ ΠΟΥ ΑΦΟΡΟΥΝ ΣΤΗΝ ΑΠΟΚΑΤΑΣΤΑΣΗ-ΕΠΙΤΗΡΗΣΗ-ΑΝΑΚΑΤΑΣΤΑΣΗ ΚΑΙ ΤΩΝ ΔΙΑΤΗΡΟΥΜΕΝΩΝ ΔΙΑΚΟΣΜΩΝ ΣΤΟΙΧΕΙΑ Ο ΑΝΑΔΟΧΟΣ ΚΑΤΑΣΚΕΥΑΣΤΗΣ ΥΠΟΧΡΕΟΥΤΑΙ ΣΤΗΝ ΛΗΨΗ ΑΠΟΤΥΠΩΜΑΤΩΝ-ΕΚΔΡΑΣΕΩΝ-ΩΣ ΤΗΝ ΠΙΣΤΗ ΑΝΑΠΑΡΑΣΤΑΣΗ ΤΟΥΣ.

- ΟΙ ΠΡΟΤΑΣΕΙΣ ΕΠΕΜΒΑΣΕΩΝ ΣΥΝΤΗΡΗΣΗΣ ΚΙ ΑΠΟΚΑΤΑΣΤΑΣΗΣ ΤΩΝ ΕΠΕΛΑΥΣΕΩΝ-ΕΠΙΤΗΡΗΣΕΩΝ-ΔΙΑΚΟΣΜΩΝ ΚΑΠ. ΤΗΣ ΚΥΡΙΑΣ ΟΡΟΦΗΣ ΕΠΙ ΤΗΣ ΟΔΟΥ ΑΜΕΡΙΚΗΣ, ΘΑ ΚΑΘΟΡΙΣΤΟΥΝ ΤΕΛΙΚΑ ΕΠΙΤΟΠΟΥ ΣΥΜΦΩΝΑ ΜΕ ΤΙΣ ΔΡΑΣΕΙΣ-ΕΝΔΕΙΚΤΙΚΕΣ ΤΟΜΕΣ-ΚΑΙ ΛΕΠΤΟΜΕΡΕΙΕΣ ΤΗΣ ΜΕΛΕΤΗΣ.
- ΟΙ ΑΣΟΝΕΣ 02 ΚΙ 03 ΘΑ ΚΑΘΟΡΙΣΟΥΝ ΤΙΣ ΠΕΡΑΞΕΙΣ (ΚΑΘΑΡΕΣ ΔΙΑΤΑΞΕΙΣ) ΤΟΥ ΜΕΤΑΞΥ ΤΟΥΣ ΚΥΡΙΟΥ ΧΟΡΟΥ ΚΑΘΩΣ ΚΑΙ ΤΩΝ ΕΚΑΤΕΡΩΘΕΝ ΑΥΤΟΥ. Η ΘΕΣΗ ΤΟΥΣ ΣΤΟ ΠΑΡΟΝ ΣΧΕΔΙΟ ΘΑ ΕΝΔΕΙΚΤΙΚΗ.
- ΕΞΕΤΑΣΤΑΙ Η ΠΡΟΣΟΧΗ ΤΟΥ ΑΝΑΔΟΧΟΥ ΚΑΤΑΣΚΕΥΑΣΤΗ ΣΤΗΝ ΕΞΑΣΦΑΛΙΣΗ ΤΕΛΙΚΑ (ΜΕΤΑ ΤΗΝ ΚΑΤΑΣΚΕΥΗ ΤΩΝ ΕΝΕΧΥΤΙΚΩΝ ΜΑΛΑΚΩΝ) ΤΩΝ ΠΕΡΑΞΕΩΝ (ΕΥΘΥΓΡΑΜΜΙΣΕΩΝ) ΟΧΩΝ ΤΩΝ ΣΤΟΙΧΕΩΝ (ΤΟΙΧΟΔΩΜΩΝ, ΠΕΡΙΣΣΩΝ ΚΑΠ) ΚΑΙ ΚΥΡΙΟΣ ΚΑΤΑ ΤΟΥΣ ΑΣΟΝΕΣ 02 ΚΑΙ 03 ΠΟΥ ΟΡΙΖΟΥΝ ΤΗΝ ΓΕΩΜΕΤΡΙΑ ΤΟΥ ΚΥΡΙΟΥ ΧΟΡΟΥ, ΣΥΜΦΩΝΑ ΜΕ ΤΗΝ ΤΕΧΝΙΚΗ ΠΕΡΙΓΡΑΦΗ.

- ΟΙ ΣΗΜΕΙΩΜΕΝΕΣ ΔΙΑΤΑΞΕΙΣ ΕΙΝΑΙ ΓΕΝΙΚΕΣ ΚΙ ΕΝΔΕΙΚΤΙΚΕΣ ΚΑΘΩΣ ΤΑ ΪΑ ΜΕΓΕΘΗ ΚΑΙ ΣΤΗΝ ΪΑ ΘΕΣΗ ΔΙΑΦΕΡΟΥΝ ΑΠΟ ΟΡΟΦΟ ΣΕ ΟΡΟΦΟ. ΕΙΔΙΚΕΣ ΔΙΑΤΑΞΕΙΣ ΑΝΑΦΕΡΟΝΤΑΙ ΣΤΑ ΣΧΕΔΙΑ ΛΕΠΤΟΜΕΡΕΩΝ ΜΕ ΚΙΜΑΚΑ 1:20 (ΧΟΡΟΥ ΥΨΗΤΗΣ, ΚΑΜΑΚΟΣΤΑΣΙΑ, ΚΟΥΖΙΝΕΣ, ΠΡΟΒΛΑΜΑΙΟ Κ.Λ.Π.)
- ΓΙΑ ΛΕΠΤΟΜΕΡΕΙΕΣ ΕΡΜΑΡΙΩΝ ΘΑ ΣΧΕΔ. Α.7.02 ΚΑΙ Α.8.03.1 - 2

ΠΙΝΑΚΑΣ ΧΟΡΩΝ ΚΤΙΡΙΟΥ

ΙΣΟΓΕΙΟ	ΠΕΡΙΓΡΑΦΗ
I 01	ΒΟΗΘΗΤΙΚΟ ΚΑΜΑΚΟΣΤΑΣΙΟ-ΑΝΕΛΚΥΣΤΗΡΑΣ
I 02	ΒΟΥΛΑΤΟΣ Η/Μ ΕΡΓΑΤΑΣΤΑΣΕΙΣ
I 03	ΧΟΡΟΣ ΥΨΗΤΗΣ - ΑΜΕΡΙΚΩΝ
I 04	ΧΟΡΟΣ ΥΨΗΤΗΣ - ΓΥΜΝΑΣΙΟΝ
I 05	ΔΙΑΜΟΡΦΩΣΕ
I 06	ΚΟΥΖΙΝΑ
I 06.1	ΠΡΟΒΛΑΜΑΙΟ ΛΑΜΠΑΡΙΩΝ
I 06.2	ΥΨΗΛΟ ΣΥΝΤΗΡΗΣΗΣ
I 06.3	ΚΑΤΑΥΥΞΗ
I 07	ΑΒΟΥΤΑ ΚΥΛΙΚΕΙΟΥ
I 07.1	ΚΑΜΑΚΟΣΤΑΣΙΟ ΕΣΤΙΑΤΟΡΙΟΥ
I 08	ΠΡΟΒΛΑΜΑΙΟ ΑΝΕΛΚΥΣΤΗΡΩΝ
I 09	ΕΣΟΜΟΣ
I 10	ΧΟΡΟΣ ΗΛΕΚΤΡ. ΠΙΝΑΚΩΝ
I 11	ΚΥΡΙΟ ΚΑΜΑΚΟΣΤΑΣΙΟ
I 12	ΚΑΜΑΚΟΣΤΑΣΙΟ ΦΑΡΜΑΚΩΝ
I 13	ΒΑΛΑΝΟΣ ΕΚΣΤΟΥ ΑΣΦΑΛΕΣ ΚΤΙΡΙΟΥ

ΥΠΟΜΝΗΜΑ

ΕΝΙΣΧΥΣΕΙΣ ΦΕΡ. ΟΡΓΑΝΙΣΜΟΥ
 ΔΙΑΤΗΡΟΥΜΕΝΑ ΦΕΡ. ΣΤΟΙΧΕΙΑ
 ΝΕΕΣ ΤΟΙΧΟΠΟΙΗΣ - ΟΠΟΛΑ

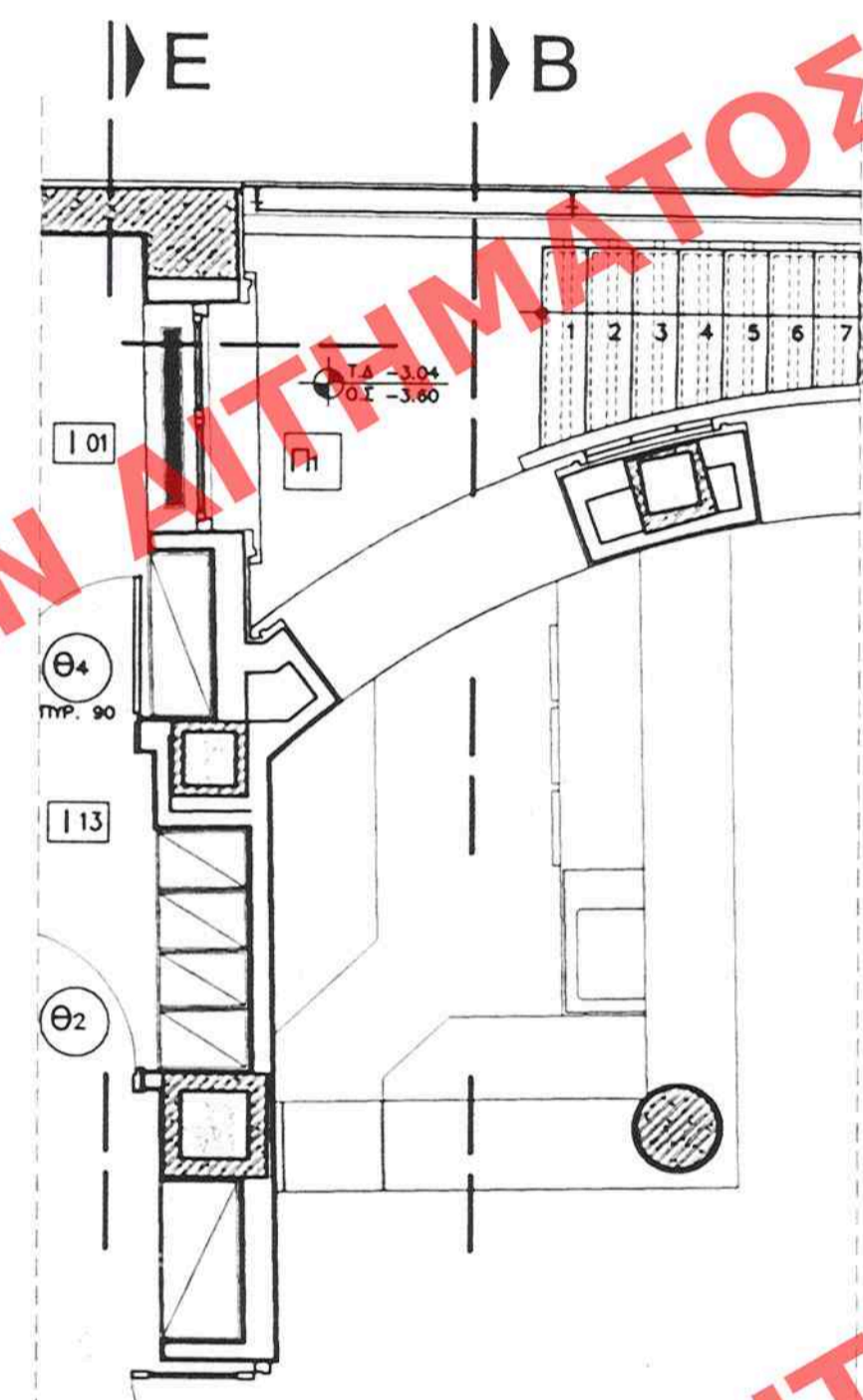
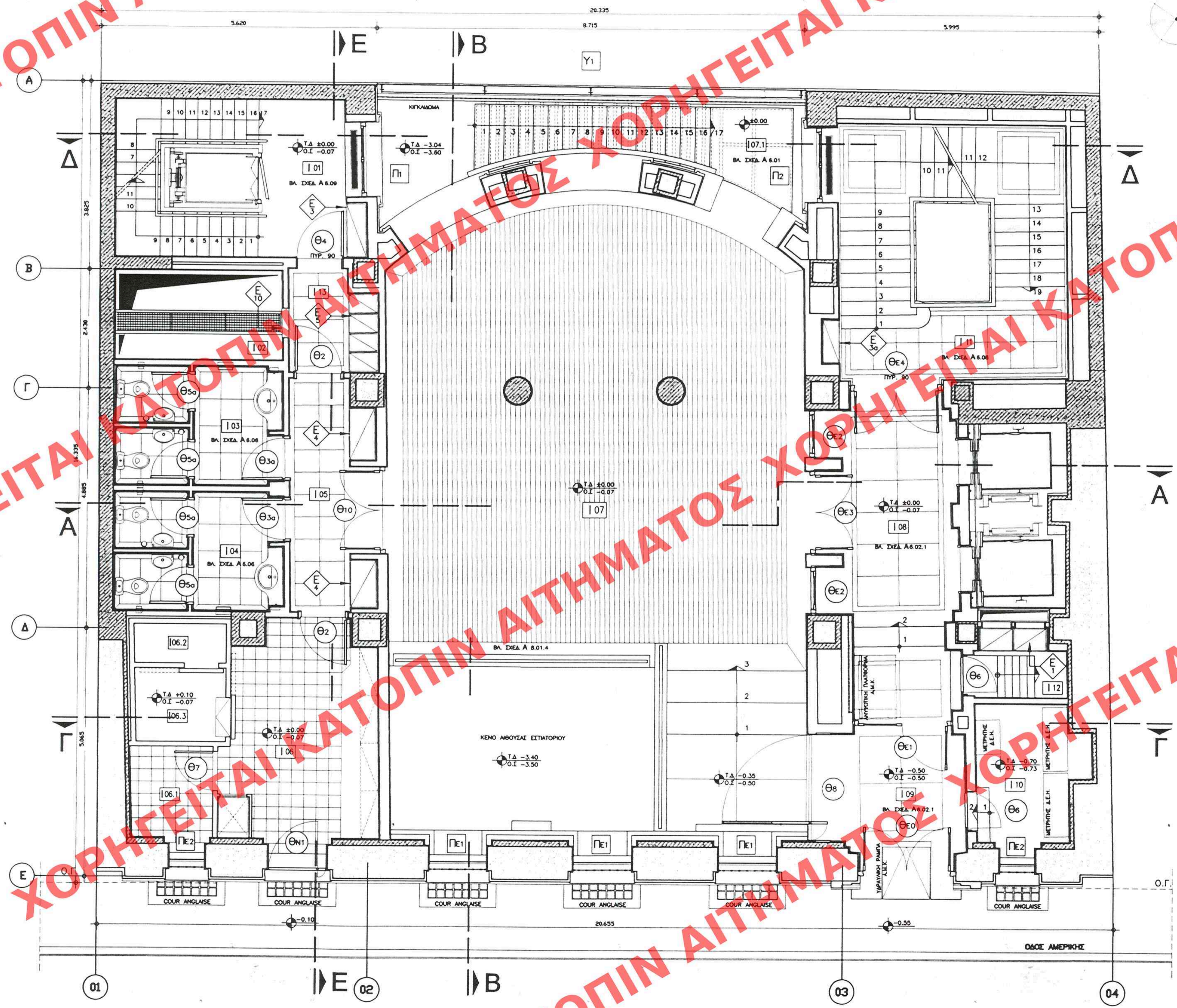

ΚΑΤΟΥΗ ΠΑΓΚΟΥ ΚΙΛΥΚΕΙΟΥ
ΕΝΔΕΙΚΤΙΚΗ ΔΙΑΜΟΡΦΩΣΗ ΚΑΙ ΕΣΟΜΩΣ

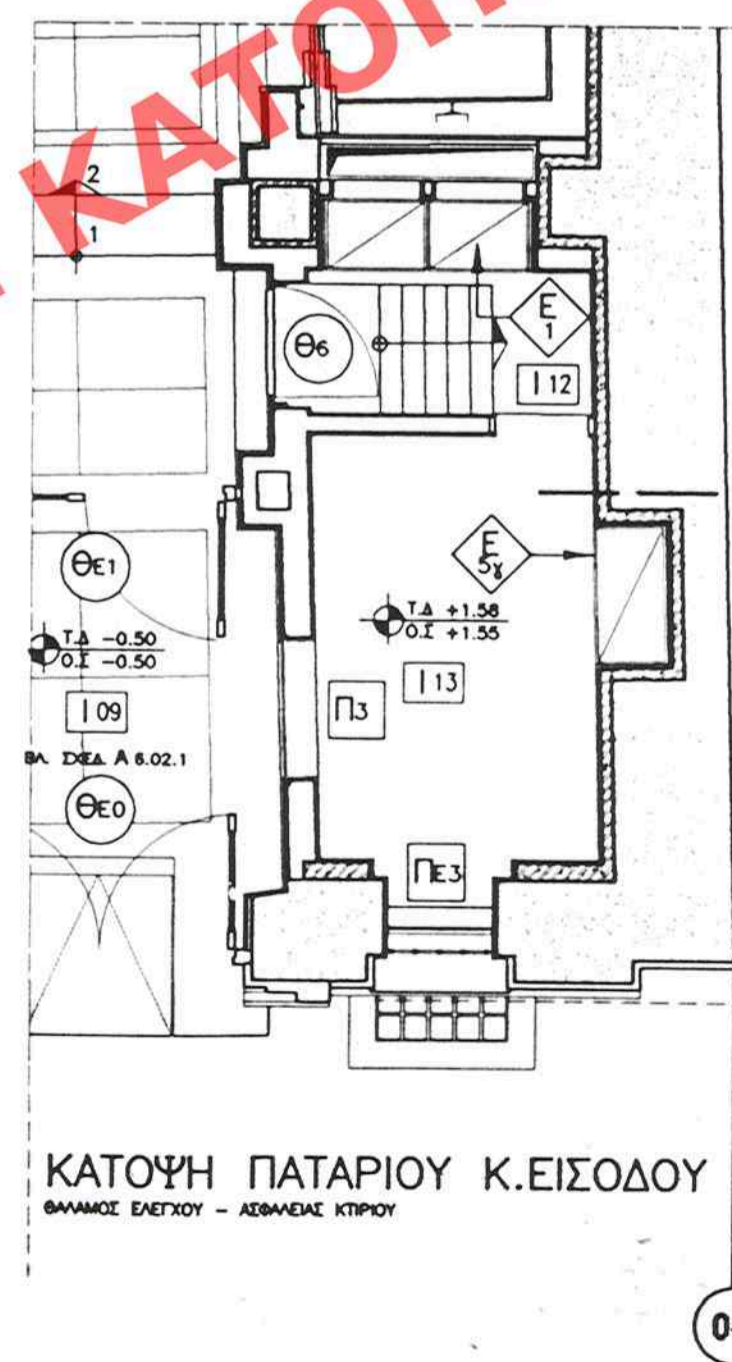

ΚΑΤΟΥΗ ΠΑΤΑΡΙΟΥ Κ.ΕΙΣΟΔΟΥ
ΕΝΔΕΙΚΤΙΚΗ ΔΙΑΜΟΡΦΩΣΗ ΚΑΙ ΕΣΟΜΩΣ

ΕΠΙΣΤΗΜΟΝΙΚΟ ΕΓΚΛΗΜΜΑ
 ΑΝΤΙΣΧΕΔΙΩΝ ΕΙΔΙΚΟΣ
 ΕΡΜΑΡΙΩΝ ΘΥΡΑΣ
 ΕΓΓΡΑΦΩΝ ΑΝΩΒ. ΠΟΛΙΤ.
 ΘΥΡΑΣ

ΕΠΙΣΤΗΜΟΝΙΚΗ ΕΙΣ ΤΟ ΥΠ. ΑΡΙΘΜ. 67
 ΤΕΛΟΥΣ ΤΗΣ ΕΡΜΗΡΕΙΑΣ ΤΗΣ ΚΥΒΕΡΝΗΣΕΩΣ
 ΤΗΣ 30/11/2004

ΥΠΟΥΡΓΕΙΟ
 ΠΕΡΙΒΑΛΛΟΝΤΟΣ
 ΚΑΙ ΔΗΜΟΣΙΩΝ ΕΡΓΩΝ
 ΑΡΧΗ ΕΠΙΧΕΙΡΗΣΙΑΣ
 ΑΝΤΙΣΧΕΔΙΩΝ
 ΑΡΧΗ ΕΠΙΧΕΙΡΗΣΙΑΣ
 ΕΡΜΑΡΙΩΝ ΘΥΡΑΣ
 ΑΡΧΗ ΕΠΙΧΕΙΡΗΣΙΑΣ
 ΕΓΓΡΑΦΩΝ ΑΝΩΒ. ΠΟΛΙΤ.
 ΑΘΗΝΑ 8/11/2004
 Δ. Παναγιωτακόπουλος

ΕΛΛΗΝΙΚΗ ΔΗΜΟΚΡΑΤΙΑ

ΥΠΟΥΡΓΕΙΟ ΠΕΡΙΒΑΛΛΟΝΤΟΣ
 ΧΩΡΟΤΑΞΙΑΣ & ΔΗΜΟΣΙΩΝ ΕΡΓΩΝ

Δ/ΝΣΗ ΠΟΛΕΟΔΟΜΙΚΟΥ ΣΧΕΔΙΑΣΜΟΥ
 ΤΜΗΜΑ ΠΑΡΑΔΟΣΙΑΚΩΝ ΟΙΚΙΣΜΩΝ

ΠΕΡΙΟΧΗ
 ΑΘΗΝΑ - ΑΜΕΡΙΚΗΣ 8

ΘΕΜΑ
 ΕΙΔΙΚΟΙ ΟΡΟΙ ΔΟΜΗΣΗΣ
 ΚΤΙΡΙΟΥ ΙΔΙΟΚΤΗΣΙΑΣ Ε.Β.Ε.Α.

ΤΙΤΛΟΣ ΣΧΕΔΙΟΥ
 ΚΑΤΟΥΗ ΙΣΟΓΕΙΟΥ
 ΑΒΟΥΤΑ ΜΕΤΡ.

Α/Α ΣΧΕΔΙΟΥ
 Α 2-03

ΚΑΜ. 1:50

Αρ. Φ. 118/04
 ΣΧ. 18